Programm der
# Bühne am Seehaus

Abendveranstaltung
# „Kober in Flammen“

# 90 Jahre
Koberbachtalsperre Langenhessen
1929–2019

**Samstag,**
**31. August 2019**
**9:00 – 18:00 Uhr**

## Tag der offenen Talsperre
Koberbachtalsperre Langenhessen

- Blick hinter die Kulissen vieler Akteure
- Mitmach-Aktionen für Jung und Alt
- Kulinarische Entdeckungsreise
- Buntes Unterhaltungsprogramm auf der Seehaus-Bühne

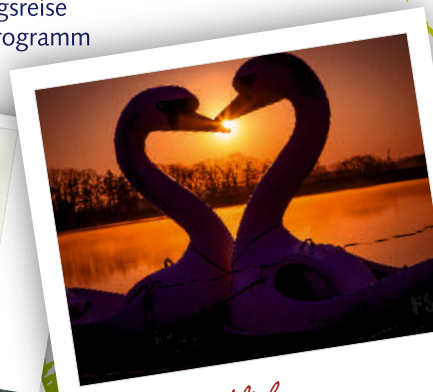

Ein- und Ausblicke

Unterhaltung

Spiel & Spaß

**Sonnabend, 31. August 2019**
**10:00 – 21:00 Uhr**

## Unterhaltungsprogramm
Bühne am Seehaus

Musikalisches Rahmenprogramm mit Tommys Musikexpress von 10:00 – 18:00 Uhr. Ganztägig gastronomische Versorgung im Gartenrestaurant.

| | |
|---|---|
| 10:00 – 10:30 | Tommys Musikexpress |
| 10:30 – 11:00 | Zetanya und ihre Bauchtanzpuppen |
| 11:00 – 12:00 | Posaunenchor (Bläser aus dem Pleißental) |
| 12:00 – 13:00 | Tommys Musikexpress |
| 13:00 – 14:00 | Martin Seidel Dresden |
| 14:15 – 14:45 | Gesangverein zu Langenbernsdorf |
| 15:00 – 15:30 | KiTa Langenhessen |
| 15:30 – 16:00 | Tommys Musikexpress |
| 16:00 – 16:45 | Kinder-Zaubershow mit KaLu |
| 16:45 – 18:00 | Tommys Musikexpress |
| 18:00 – 21:00 | Soundwave Band Zwickau |

Soundwave Band

**Sonnabend, 31. August 2019**
**Einlass ab 19:00 Uhr**

## Großes Abschlussfeuerwerk
Strandbad Koberbachtalsperre

Verbringen Sie den Abschluss des Talsperrenfesttages in besonderer Atmosphäre und erleben Sie unter freiem Himmel im **Strandbad Koberbachtalsperre** die **„Kober in Flammen“**. Beginn des Feuerwerkes ist gegen 22:00 Uhr.

Der Eintritt ist frei.

Auf dem Badgelände erwarten Sie zahlreiche kulinarische Angebote. Daher ist das Mitbringen eigener Speisen und Getränke nicht gestattet.

Präsentiert mit freundlicher Unterstützung durch die
**Flora-Apotheken Werdau und Fraureuth**


BEQUEM SCHNELL EINFACH
FLORA APOTHEKEN
GENÜGEND PARKPLÄTZE AN ALLEN 3 FILIALEN
Flora-Apotheke
Plauensche Straße 17
08412 Werdau
03761 888 1970
Flora-Apotheke
Schwalbe-Zentrum
Uhlandstraße 1
08412 Werdau
03761 888 000
Flora-Apotheke
Fraureuth
Werdauer Straße 73
08427 Fraureuth
03761 88 99 240

Übersicht

# Veranstaltungsgelände und Angebote

kostenlose Parkplätze am Autokino

# 90 Jahre

Koberbachtalsperre Langenhessen
1929–2019

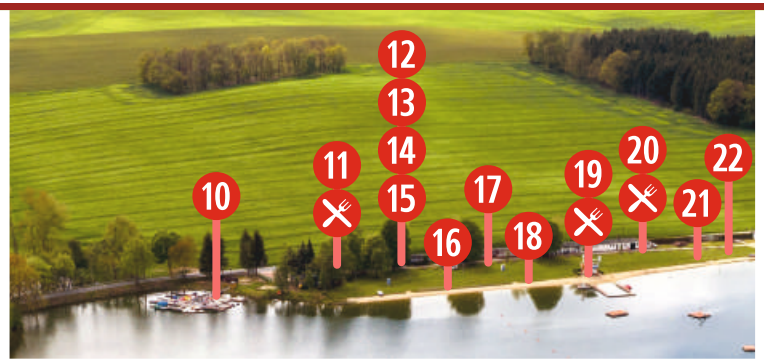


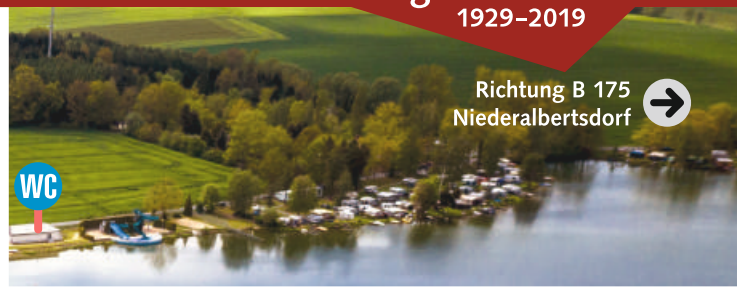


**1 Landestalsperrenverwaltung des Freistaates Sachsen**
- Ausstellungsraum und Dammkrone für Besucher geöffnet

**2 Fleischerei Holzmüller**
- Imbissangebot

**3 Landschaftspflegeverband Westsachsen e.V.**
- Informationsstand mit Naturquiz und Informationen zum praktischen Artenschutz

**4 Kanu- und Freizeitsportverein Pleißental e.V.**
- Tag der offenen Tür mit Bootsschau mit Testfahrten und Stand-Up-Paddeln, historische Boote und Ausrüstung, Kurzfilme

**5 Marinekameradschaft Werdau und Umgebung e.V.**
- Vereinpräsentation auf dem Gelände
- ganztägige Bootsfahrten

**6 Gesangverein zu Langenbernsdorf e.V.**
- Informationsstand
- Auftritt am Seehaus

**7 Seehaus / Gartenrestaurant**
- Bühne mit kulturellem und musikalischem Programm von Pop bis Rock´n´Roll
- Kinderunterhaltung, Hüpfburg, Kinderschminken, Bubble Soccer
- Bierwagen, Grill und viele weitere Leckereien

**8 Verkehrswacht Zwickau Land e.V.**
- Fahrradssimulator, Ablenkungssimulator
- Reaktions- und Sehtests, Aktionsparcours, Wissenstests

**9 Autokino Langenhessen**
- Tag der offenen Tür
- Segway-Parcours
- Fahrten um die Talsperre

**10 Bootsverleih**
- Ruderboote und Wassertreter

**11 Snackeria Webalu**
- Gastronomie

**12 Koberbachtal-Triathlon**
- Infostand

**13 Förderverein Deutsches Landwirtschaftsmuseum Schloss Blankenhain**
- Barkas B1000-Infomobil

**14 Interessenverband Koberbachtalsperre e.V.**
- Infostand

**15 Tourismusregion Zwickau e.V. – Das Zeitsprungland**
- Infostand

**16 Wasser-Arbeits-Team „Nasse Pfoten“**
- Wasserarbeit angelehnt an den Rettungshundesport

**17 Wasserwerke Zwickau GmbH**
- Hüpfburg, Glücksrad, Bastelstrecke, Trinkwasserbar

**18 UC-60 Werdau**
- Vereins-Präsentation im Marineheim
- Rettungsübung mit Wasserwacht und Feuerwehr

**19 DRK-Wasserwacht**
- Präsentation von Einsatztechnik
- Tombola, Crepes-Stand
- Blutdruck- und Blutzuckermessung
- Rettungsübung mit UC-60 und Feuerwehr

**20 Hofmolkerei Pleißental GmbH**
- Eiswagen, Malstraße

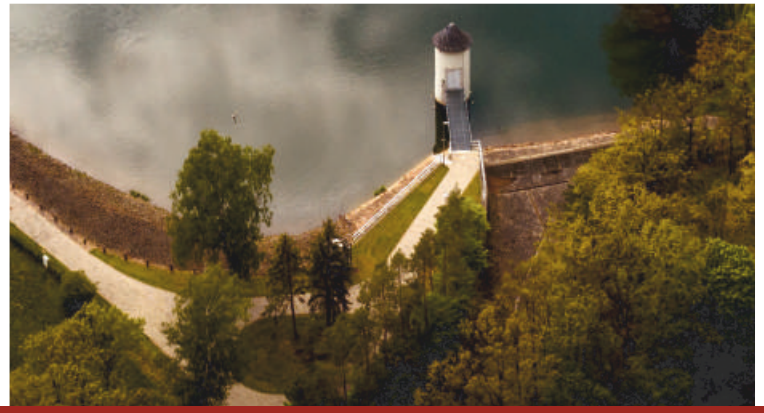

**21 Sport und Freizeit GmbH Werdau**
- Hüpfburg
- Webalino
- Walking-Bälle

**22 Gebäude- und Grundstücks-verwaltungs-GmbH Werdau**
- Schatzsuche am Strand
- Tischkegelbahn
- Vier gewinnt XXL

**23 Verein Wir in Werdau Süd e.V.**
- Vereinsstand
- E-Shuttleverkehr